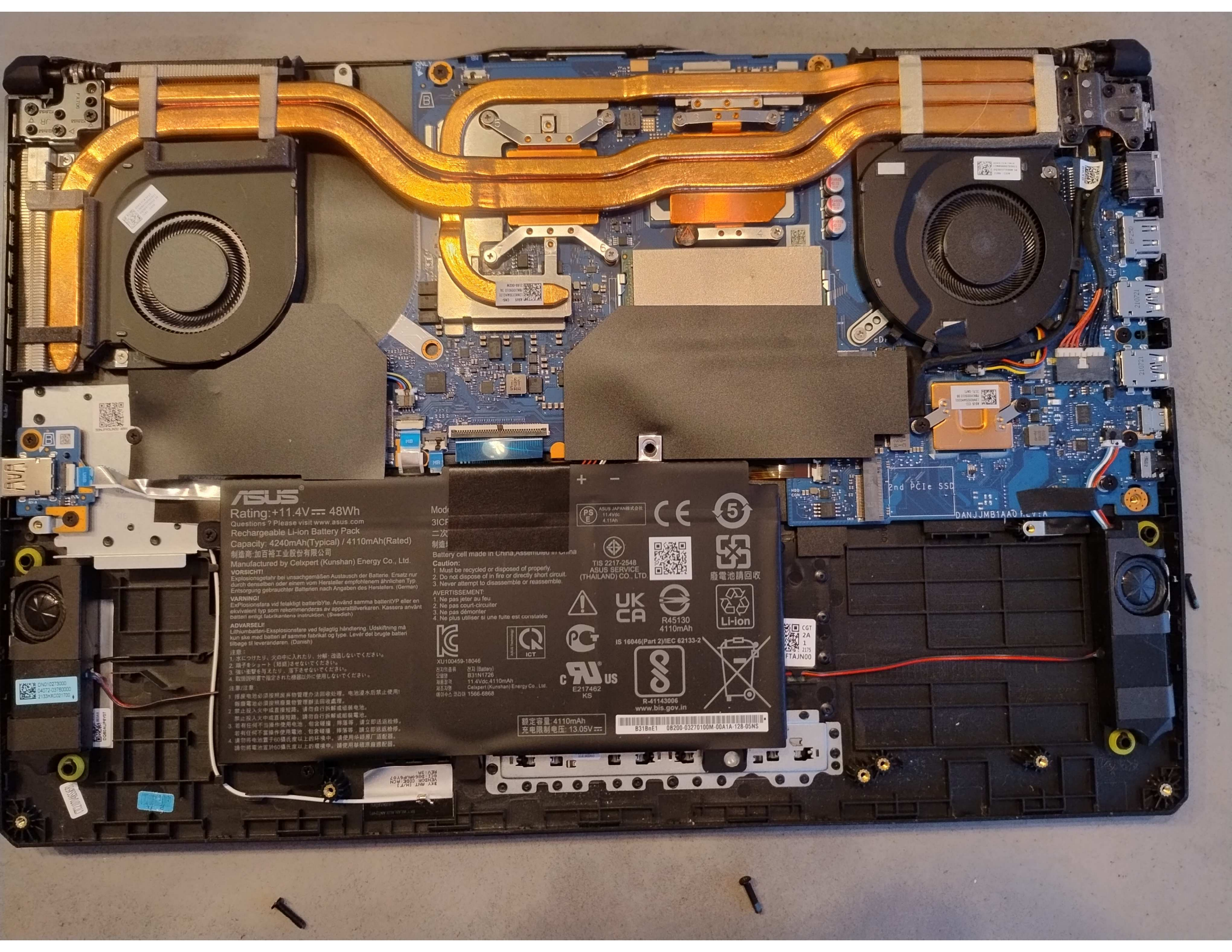
ASUS
Rating:+11.4V 48Wh
Questions ? Please visit www.asus.com
Rechargeable Li-ion Battery Pack
Capacity: 4240mAh(Typical) / 4110mAh(Rated)
制造商:加百裕工业股份有限公司
Manufactured by Celxpert (Kunshan) Energy Co., Ltd.
VORSICHT!
Explosionsgefahr bei unsachgemäßen Austausch der Batterie. Ersatz nur durch denselben oder einem vom Hersteller empfohlenem ähnlichen Typ. Entsorgung gebrauchter Batterien nach Angaben des Herstellers. (German)
VARNING!
ExPlosionsfara vid felaktigt batteribYte. Använd samma batteritYP eller en ekvivalent typ som rekommenderas av apparattillverkaren. Kassera använt batteri enligt fabrikantens instruktion. (Swedish)
ADVARSEL!
Lithiumbatteri-Eksplosionsfare ved fejlagtig håndtering. Udskiftning må kun ske med batteri af samme fabrikat og type. Lever det brugte batteri tilbage til leverandøren. (Danish)
Battery cell made in China,Assembled in China
Caution:
1. Must be recycled or disposed of properly.
2. Do not dispose of in fire or directly short circuit.
3. Never attempt to disassemble or reassemble.
AVERTISSEMENT:
1. Ne pas jeter au feu
2. Ne pas court-circuiter
3. Ne pas démonter
4. Ne plus utiliser si une fuite est constatée
TIS 2217-2548
ASUS SERVICE (THAILAND) CO., LTD.
廢電池請回收
UK CA
R45130
4110mAh
Li-ion
IS 16046(Part 2)/IEC 62133-2
XU100459-18046
E217462
KS
R-41143006
www.bis.gov.in
額定容量:4110mAh
充电限制电压:13.05V
B31BnE1 0B200-03270100M-00A1A-128-05N5
2nd PCIe SSD
DANJJMB1AA0