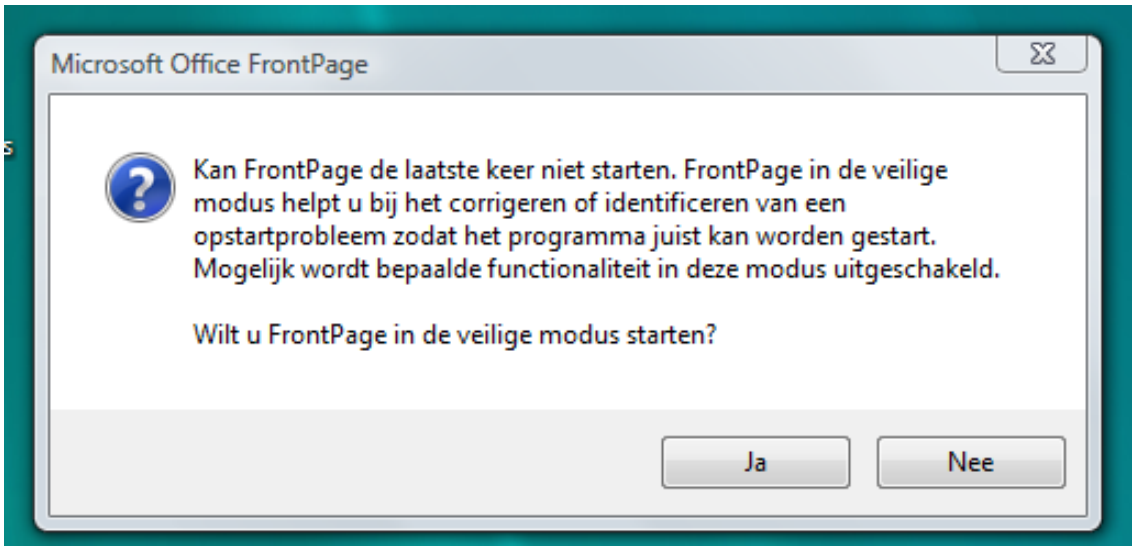
Microsoft Office FrontPage
Kan FrontPage de laatste keer niet starten. FrontPage in de veilige modus helpt u bij het corrigeren of identificeren van een opstartprobleem zodat het programma juist kan worden gestart. Mogelijk wordt bepaalde functionaliteit in deze modus uitgeschakeld.
Wilt u FrontPage in de veilige modus starten?
Ja
Nee

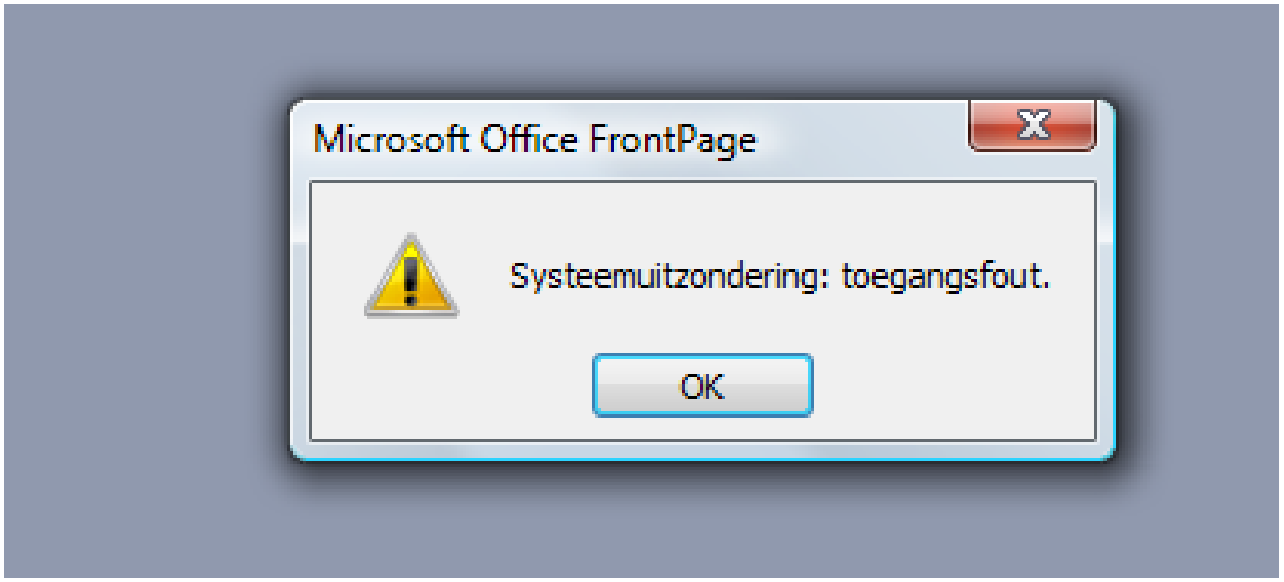
Microsoft Office FrontPage
Systeemuitzondering: toegangsfout.
OK

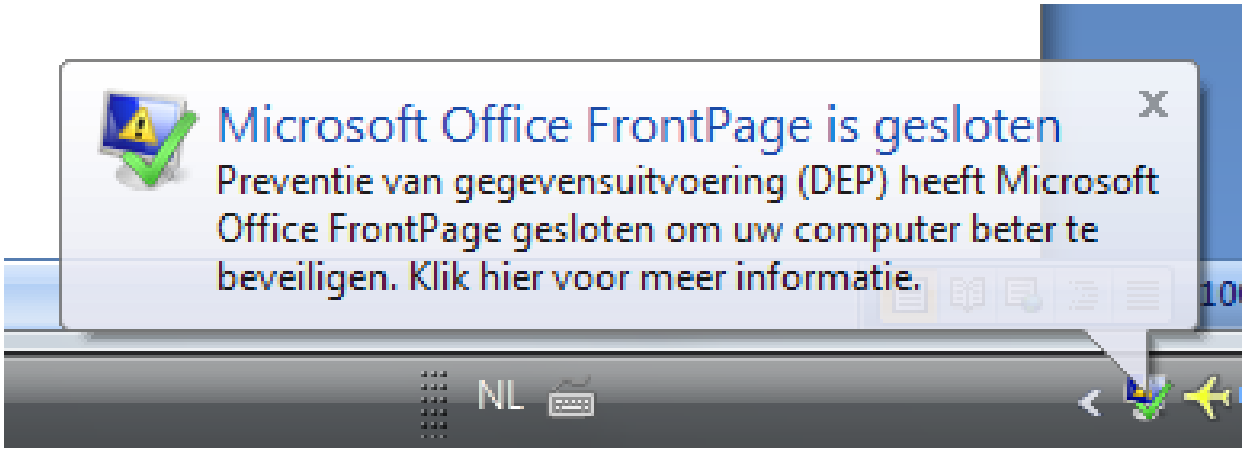
Microsoft Office FrontPage is gesloten
Preventie van gegevensuitvoering (DEP) heeft Microsoft Office FrontPage gesloten om uw computer beter te beveiligen. Klik hier voor meer informatie.
NL

Microsoft Windows

Microsoft Office FrontPage werkt niet meer

U kunt online naar een oplossing voor het probleem zoeken en het programma opnieuw proberen te starten.

- Online naar een oplossing zoeken en dit programma opnieuw starten
- Het programma opnieuw starten

Details van probleem verbergen

Probleemhandtekening:

Gebeurtenisnaam van probleem:	BEX
Naam van de toepassing:	FRONTPG.EXE
Versie van toepassing:	11.0.8164.0
Tijdstempel van toepassing:	4627ae3f
Naam van foutmodule:	unknown
Versie van foutmodule:	0.0.0.0
Tijdstempel van foutmodule:	00000000
Uitzonderingsmarge:	054a3170
Uitzonderingscode:	c0000005

Microsoft Windows

Microsoft Office FrontPage werkt niet meer

U kunt online naar een oplossing voor het probleem zoeken en het programma opnieuw proberen te starten.

- Online naar een oplossing zoeken en dit programma opnieuw starten
- Het programma opnieuw starten

Details van probleem verbergen

Versie van besturingssysteem:	6.0.6002.2.2.0.768.2
Landinstelling-id:	1043

Aanvullende informatie over dit probleem:

LCID:	1043
Brand:	Office11Crash
skulcid:	1043

Lees onze privacyverklaring:

http://go.microsoft.com/fwlink/?linkid=50163&clcid=0x0413